ЛИХОСЛАВЛЬСКИЙ МУНИЦИПАЛЬНЫЙ ОКРУГ ТВЕРСКОЙ ОБЛАСТИ

Информация о достижении общественно значимых результатов на территории Лихославльского муниципального округа по состоянию на 31 декабря 2021 года

г. Тверь
декабрь 2021 года

ОБЕСПЕЧЕНИЕ ПРИОБРЕТЕНИЯ АВТОТРАНСПОРТА МНОГОДЕТНЫМ СЕМЬЯМ В ТВЕРСКОЙ ОБЛАСТИ

СЕРТИФИКАТ

на обеспечение приобретения автотранспорта многодетной семье в Тверской области

Приобретено автотранспортное средство многодетной семье из Сосновицкого сельского поселения

УСТАНОВКА ОБОРУДОВАНИЯ НА ПЛОСКОСТНЫЕ СПОРТИВНЫЕ СООРУЖЕНИЯ

Объем финансирования, млн руб.	ОБ	МО	касса	%
	0,320	0,080	0,400	100

Комплект уличных тренажеров с беседкой в с.Толмачи Толмачевского сельского поселения.
Введен в эксплуатацию 23.06.2021 года. Готовность объекта: 100%

СОЗДАНИЕ И ОСНАЩЕНИЕ ЦЕНТРОВ ЕСТЕСТВЕННО-НАУЧНОЙ И ТЕХНОЛОГИЧЕСКОЙ НАПРАВЛЕННОСТЕЙ «ТОЧКА РОСТА»

МОУ «Лихославльская СОШ №7»

готовность объекта: 100%

СОЗДАНИЕ И ОСНАЩЕНИЕ ЦЕНТРОВ ЕСТЕСТВЕННО-НАУЧНОЙ И ТЕХНОЛОГИЧЕСКОЙ НАПРАВЛЕННОСТЕЙ «ТОЧКА РОСТА»

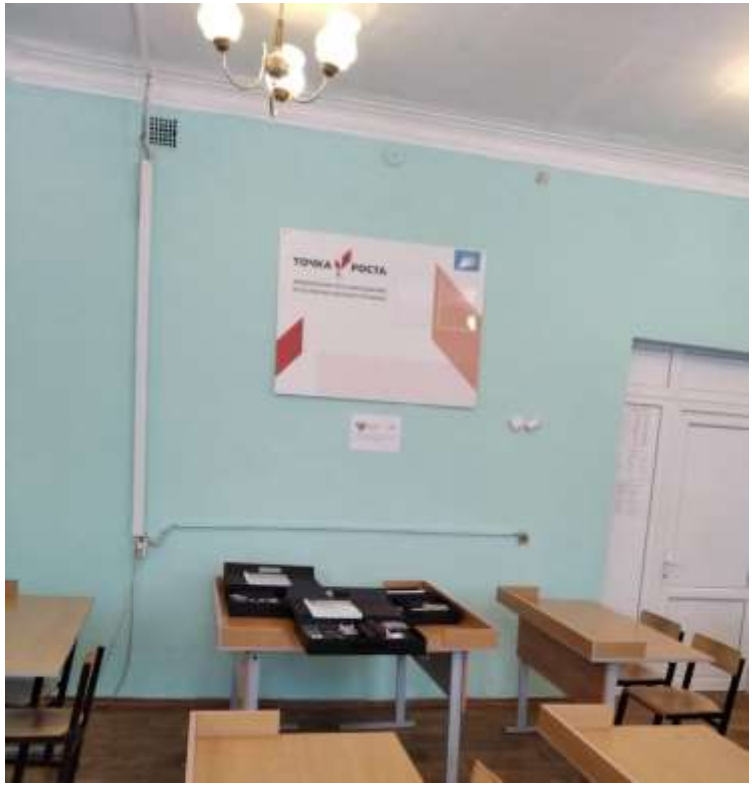

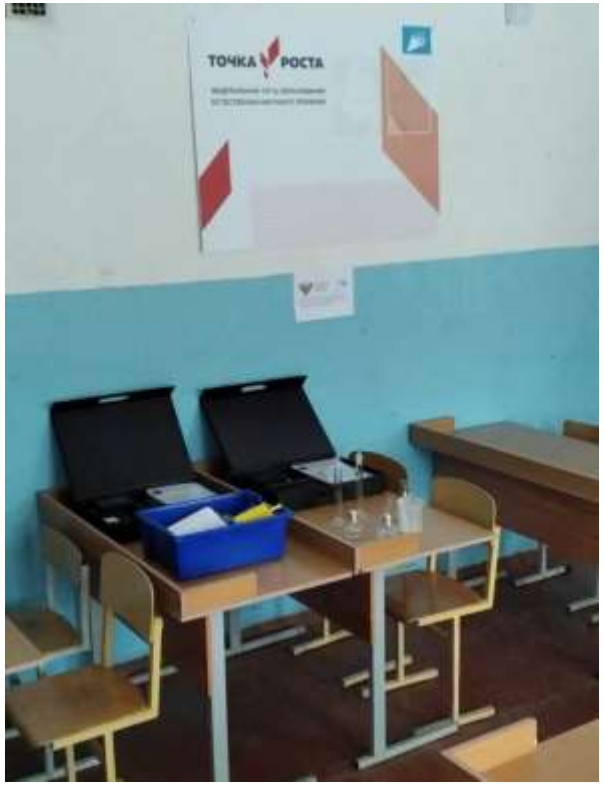

МОУ «Калашниковская СОШ»

готовность объекта: 100%

СОЗДАНИЕ И ОСНАЩЕНИЕ ЦЕНТРОВ ЕСТЕСТВЕННО-НАУЧНОЙ И ТЕХНОЛОГИЧЕСКОЙ НАПРАВЛЕННОСТЕЙ «ТОЧКА РОСТА»

МОУ «Лихославльская СОШ №2»

готовность объекта: 100%

ОСНАЩЕНИЕ ОБРАЗОВАТЕЛЬНЫХ ОРГАНИЗАЦИЙ КОМПЬЮТЕРНЫМ ОБОРУДОВАНИЕМ ДЛЯ ВНЕДРЕНИЯ ЦИФРОВОЙ ОБРАЗОВАТЕЛЬНОЙ СРЕДЫ

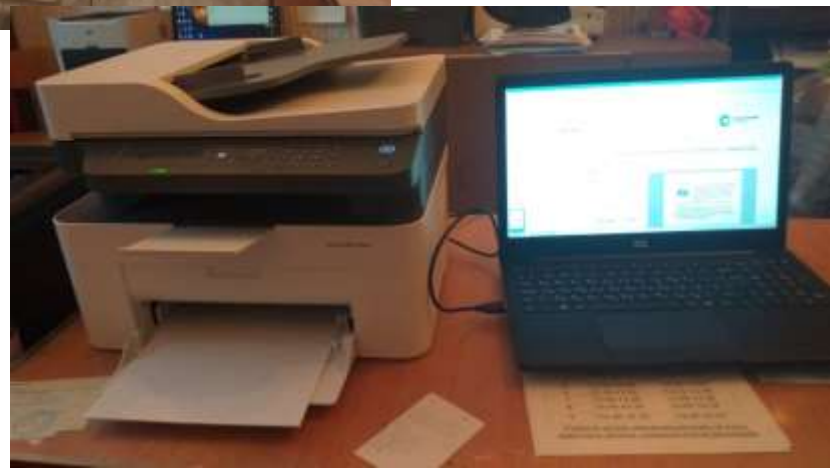

МОУ «Калашниковская СОШ»
готовность объекта: 100%

МОУ «Крючковская ООШ»
готовность объекта: 100%

ОСНАЩЕНИЕ ОБРАЗОВАТЕЛЬНЫХ ОРГАНИЗАЦИЙ КОМПЬЮТЕРНЫМ ОБОРУДОВАНИЕМ ДЛЯ ВНЕДРЕНИЯ ЦИФРОВОЙ ОБРАЗОВАТЕЛЬНОЙ СРЕДЫ

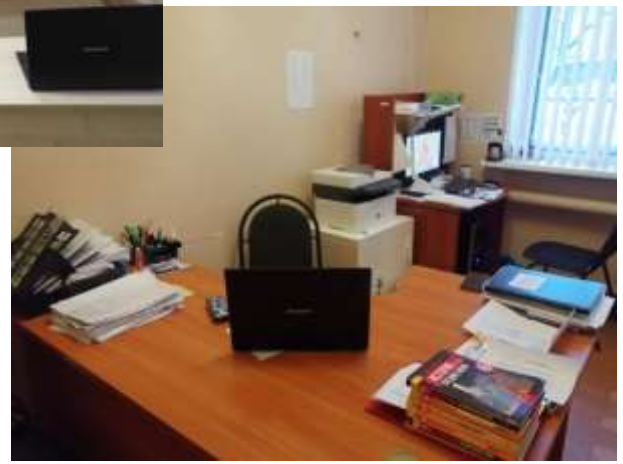

МОУ «Толмачевская СОШ»
готовность объекта: 100%

ГБПОУ "Калашниковский колледж"
готовность объекта: 100%

ЗАКУПКА ОБОРУДОВАНИЯ ДЛЯ ШКОЛ В ЦЕЛЯХ СОЗДАНИЯ НОВЫХ РАБОЧИХ МЕСТ ДОПОЛНИТЕЛЬНОГО ОБРАЗОВАНИЯ

МОУ «Лихославльская СОШ №2»
готовность объекта: 100%

МОУ «Лихославльская СОШ №7»
готовность объекта: 100%

СОЗДАНИЕ ОБЪЕКТОВ ТУРИСТСКОГО ПОКАЗА И ТУРИСТСКОЙ ИНФРАСТРУКТУРЫ ТВЕРСКОЙ ОБЛАСТИ

Объем финансирования, млн руб.	ОБ	Собственные средства	касса	%
	1,003	1,000	2,003	100

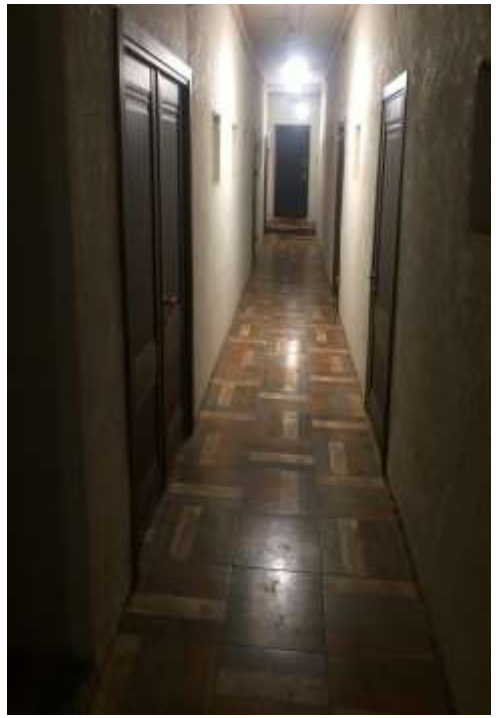

ЗАО «Художественные промыслы». Музей гончарного промысла «Керамика из Лихославля».
Строительные, монтажные и кровельные работы помещений здания, работы по устройству электропроводки, освещению, отопительной системы , установка оконных и дверных блоков, ремонт санузлов, закупка и установка оборудования, в том числе для гончарной мастерской и мебели для помещений.
Ввод в эксплуатацию – 12.2021 года. Готовность объекта: 100%.

СОЗДАНИЕ НОВЫХ ДОХОДОГЕНЕРИРУЮЩИХ ПРОЕКТОВ В СФЕРЕ ТУРИЗМА

Объем финансирования, млн руб.	ОБ	МО	Трудовое участие ИП	касса	%
	2,500	0,376	0,856	2,876	100

Приобретение модульного административного здания и обустройство муниципального кемпинга на территории этнокомплекса «Мяммино». пос. Мирный Толмачевское сельское поселение.
Введен в эксплуатацию – 10.2021 года. Готовность объекта: 100%

ПРОВЕДЕНИЕ КАПИТАЛЬНОГО РЕМОНТА СЕЛЬСКИХ ДОМОВ КУЛЬТУРЫ

Объем финансирования, млн руб.	ОБ	МО	касса	%
	13,226	1,908	15,133	100

Капитальный ремонт здания Дома культуры – филиала МБУК «РЦКиД», распложенного в д. Вески Лихославльского района Тверской области.
Введен в эксплуатацию – 11.2021 года. Готовность объекта: 100%

ПРОВЕДЕНИЕ КАПИТАЛЬНОГО РЕМОНТА СЕЛЬСКИХ ДОМОВ КУЛЬТУРЫ

Объем финансирования, млн руб.	ОБ	МО	касса	%
	13,226	1,908	15,133	100

Капитальный ремонт здания Дома культуры – филиала МБУК «РЦКиД», распложенного в д. Вески Лихославльского района Тверской области. Введен в эксплуатацию – 11.2021 года. Готовность объекта: 100%

СОЗДАНИЕ МОДЕЛЬНЫХ МУНИЦИПАЛЬНЫХ БИБЛИОТЕК

Объем финансирования, млн руб.	ФБ	МО	касса	%
	5000,00	0,00	5000,00	100

Создание модельной библиотеки на базе детской библиотеки – филиала МБУК «Лихославльская библиотека»
г. Лихославль, ул. Первомайская.
Введена в эксплуатацию 26.08.2021 года. Готовность объекта: 100%

ОСНАЩЕНИЕ ДОМОВ КУЛЬТУРЫ В НАСЕЛЕННЫХ ПУНКТАХ С ЧИСЛОМ ЖИТЕЛЕЙ ДО 50 ТЫСЯЧ ЧЕЛОВЕК

Объем финансирования, млн руб.	ОБ	МО	касса	%
	1,057	0,117	1,174	100

Оснащение одеждой сцены и креслами Дома культуры – филиала МБУК «РЦКиД», распложенного в д. Вески Лихославльского района Тверской области. Готовность объекта: 100%

ОСНАЩЕНИЕ ДОМОВ КУЛЬТУРЫ В НАСЕЛЕННЫХ ПУНКТАХ С ЧИСЛОМ ЖИТЕЛЕЙ ДО 50 ТЫСЯЧ ЧЕЛОВЕК

Объем финансирования, млн руб.	ОБ	МО	касса	%
	0,357	0,004	0,361	100

Оснащение креслами Дома культуры – филиала МБУК «РЦКиД», распложенного в с. Микшино Лихославльского района Тверской области. Готовность объекта: 100%

Объем финансирования, млн руб.	ОБ	МО	касса	%
	0,351	0,004	0,355	100

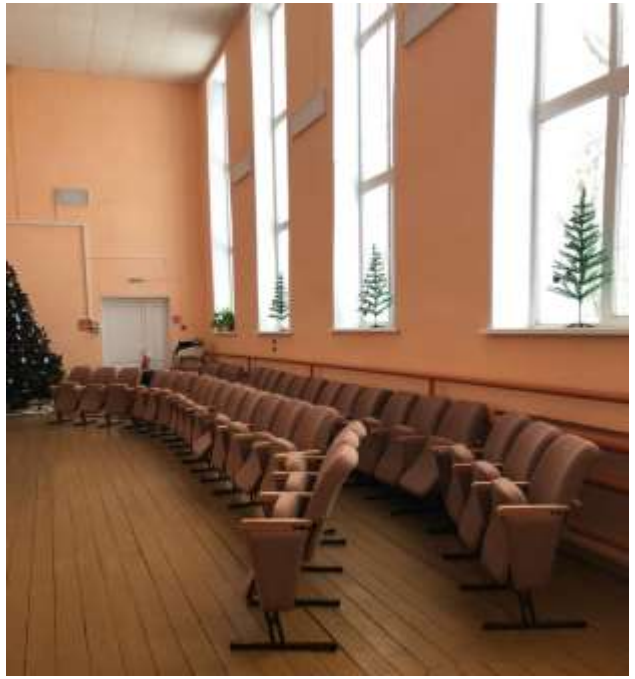

Оснащение креслами Дома культуры – филиала МБУК «РЦКиД», распложенного в д. Кава Лихославльского района Тверской области. Готовность объекта: 100%

ОСНАЩЕНИЕ ДОМОВ КУЛЬТУРЫ В НАСЕЛЕННЫХ ПУНКТАХ С ЧИСЛОМ ЖИТЕЛЕЙ ДО 50 ТЫСЯЧ ЧЕЛОВЕК

Объем финансирования, млн руб.	ОБ	МО	касса	%
	0,351	0,004	0,355	100

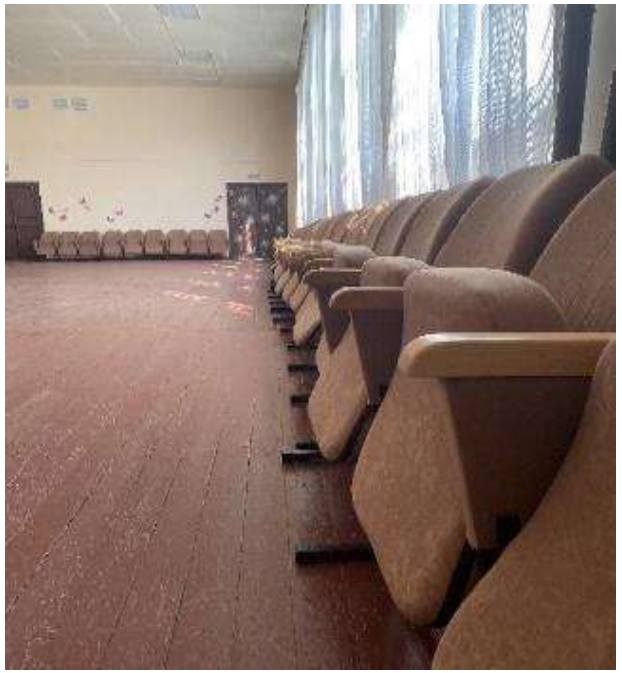

Оснащение креслами Дома культуры – филиала МБУК «РЦКиД», расположенного в д. Сосновицы Лихославльского района Тверской области. Готовность объекта: 100%

ОСНАЩЕНИЕ ДОМОВ КУЛЬТУРЫ В НАСЕЛЕННЫХ ПУНКТАХ С ЧИСЛОМ ЖИТЕЛЕЙ ДО 50 ТЫСЯЧ ЧЕЛОВЕК

Объем финансирования, млн руб.	ОБ	МО	касса	%
	1,317	0,013	1,330	100

Текущий ремонт коридора 1-ого этажа и хореографического зала Дворца культуры им. Ленина, распложенного в п. Калашниково Лихославльского района Тверской области.
Готовность объекта: 100%

ОСНАЩЕНИЕ ДОМОВ КУЛЬТУРЫ В НАСЕЛЕННЫХ ПУНКТАХ С ЧИСЛОМ ЖИТЕЛЕЙ ДО 50 ТЫСЯЧ ЧЕЛОВЕК

Объем финансирования, млн руб.	ОБ	МО	касса	%
	0,799	0,008	0,807	100

Текущий ремонт хореографического зала и раздевалки, расположенных в МБУК «РЦКиД» г. Лихославль, ул. Первомайская, д. 7. Готовность объекта: 100%

ОСНАЩЕНИЕ ДОМОВ КУЛЬТУРЫ В НАСЕЛЕННЫХ ПУНКТАХ С ЧИСЛОМ ЖИТЕЛЕЙ ДО 50 ТЫСЯЧ ЧЕЛОВЕК

	ОБ	МО	касса	%
Объем финансирования, млн руб.	**0,328**	**0,003**	**0,331**	**100**

Текущий ремонт помещения фойе Дома культуры – филиала МБУК «РЦКиД», распложенного в д. Первитино Лихославльского района Тверской области. Готовность объекта: 100%

ОБУСТРОЙСТВО ОБЩЕСТВЕННЫХ ПРОСТРАНСТВ И ДВОРОВЫХ ТЕРРИТОРИЙ

Объем финансирования, млн руб.	ФБ/ОБ	МО	касса	%
	7,807	0,307	8,114	100

Благоустройство парка в районе Муниципального бюджетного учреждения дополнительного образования «Лихославльский районный Центр дополнительного образования и развития» г. Лихославль, ул. Комсомольская.
Введен в эксплуатацию – 10.2021 года. Готовность объекта: 100%

ОБУСТРОЙСТВО ОБЩЕСТВЕННЫХ ПРОСТРАНСТВ И ДВОРОВЫХ ТЕРРИТОРИЙ

Объем финансирования, млн руб.	ФБ/ОБ	МО	касса	%
	7,807	0,307	8,114	100

Благоустройство парка в районе Муниципального бюджетного учреждения дополнительного образования «Лихославльский районный Центр дополнительного образования и развития»
г. Лихославль, ул. Комсомольская
Введен в эксплуатацию – 10.2021 года. Готовность объекта: 100%

ОБУСТРОЙСТВО ОБЩЕСТВЕННЫХ ПРОСТРАНСТВ И ДВОРОВЫХ ТЕРРИТОРИЙ

Объем финансирования, млн руб.	ФБ/ОБ	МО	касса	%
	7,807	0,307	8,114	100

Благоустройство парка в районе Муниципального бюджетного учреждения дополнительного образования «Лихославльский районный Центр дополнительного образования и развития»
г. Лихославль, ул. Комсомольская
Введен в эксплуатацию – 10.2021 года. Готовность объекта: 100%

ОБУСТРОЙСТВО ОБЩЕСТВЕННЫХ ПРОСТРАНСТВ И ДВОРОВЫХ ТЕРРИТОРИЙ

Объем финансирования, млн руб.	ФБ/ОБ	МО	касса	%
	3,585	0,036	3,621	100

Благоустройство сквера в п. Калашниково Лихославльского района
Ввод в эксплуатацию -16.09.2021 года. Готовность объекта: 100%

ОБОРУДОВАНИЕ АВТОМОБИЛЬНЫХ ДОРОГ ОБЩЕГО ПОЛЬЗОВАНИЯ В ЦЕЛЯХ ОБЕСПЕЧЕНИЯ БЕЗОПАСНОСТИ ДОРОЖНОГО ДВИЖЕНИЯ

	ОБ	МО	касса	%
Объем финансирования, млн руб.	**0,960**	**0,240**	**1,200**	**100**

Строительство линии уличного освещения на въезде в город Лихославль со стороны улицы Ямской
Введен в эксплуатацию 27.08.2021 года. Готовность объекта: 100%

ОБОРУДОВАНИЕ АВТОМОБИЛЬНЫХ ДОРОГ ОБЩЕГО ПОЛЬЗОВАНИЯ В ЦЕЛЯХ ОБЕСПЕЧЕНИЯ БЕЗОПАСНОСТИ ДОРОЖНОГО ДВИЖЕНИЯ

	ОБ	МО	касса	%
Объем финансирования, млн руб.	**0,341**	**0,085**	**0,426**	**100**

Строительство линии уличного освещения в пос. Приозерный по улице Ленинской.
Введен в эксплуатацию - 11.2021 года. Готовность объекта: 100%

РЕМОНТ ДВОРОВЫХ ТЕРРИТОРИЙ МНОГОКВАРТИРНЫХ ДОМОВ, ПРОЕЗДОВ К ДВОРОВЫМ ТЕРРИТОРИЯМ МНОГОКВАРТИРНЫХ ДОМОВ НАСЕЛЕННЫХ ПУНКТОВ

Объем финансирования, млн руб.	ОБ	МО	касса	%
	2,138	0,535	2,673	100

Ремонт придомовой территории в д. Барановка.
Введен в эксплуатацию 12.08.2021 года. Готовность объекта: 100%

РЕМОНТ ДВОРОВЫХ ТЕРРИТОРИЙ МНОГОКВАРТИРНЫХ ДОМОВ, ПРОЕЗДОВ К ДВОРОВЫМ ТЕРРИТОРИЯМ МНОГОКВАРТИРНЫХ ДОМОВ НАСЕЛЕННЫХ ПУНКТОВ

Объем финансирования, млн руб.	ОБ	МО	касса	%
	0,966	0,242	1,208	100

Ремонт придомовой территории в г. Лихославль, ул. Ямская.
Введен в эксплуатацию 29.07.2021 года. Готовность объекта: 100%

ПРОВЕДЕНИЕ РЕМОНТА УЧАСТКОВ АВТОМОБИЛЬНЫХ ДОРОГ РЕГИОНАЛЬНОГО ЗНАЧЕНИЯ, В СООТВЕТСТВИИ С ПЛАНОМ ПРОВЕДЕНИЯ РАБОТ ПО РЕМОНТУ АВТОМОБИЛЬНЫХ ДОРОГ ОБЩЕГО ПОЛЬЗОВАНИЯ РЕГИОНАЛЬНОГОИ МЕЖМУНИЦИПАЛЬНОГО ЗНАЧЕНИЯ ТВЕРСКОЙ ОБЛАСТИ НА 2020-2022 ГОДЫ

Объем финансирования, млн руб.	ОБ	МО	касса	%
	3,663	0,906	4,569	100

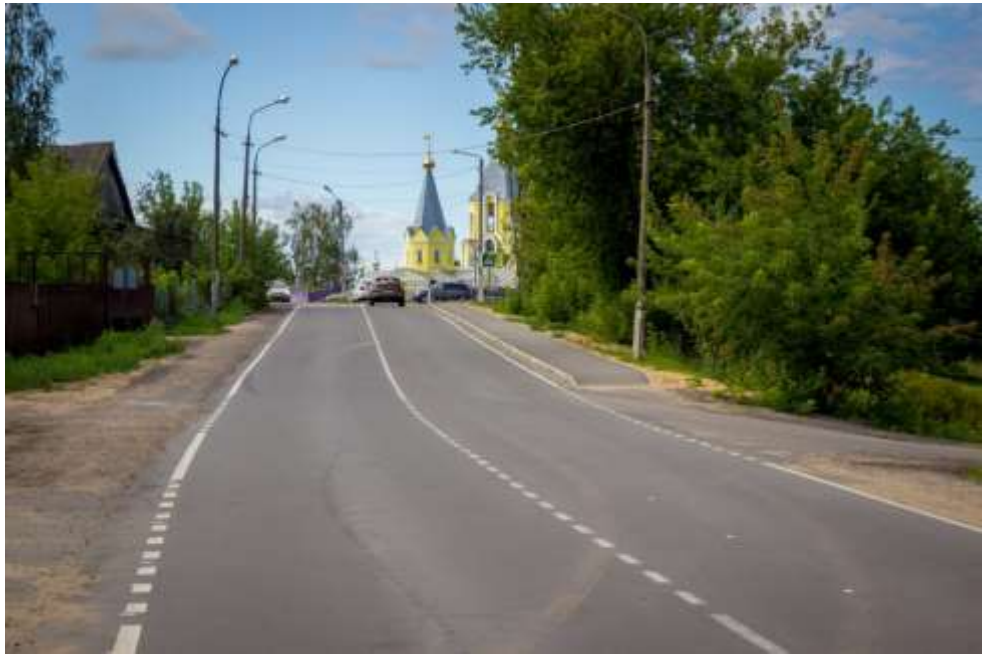

Проведение ремонта участков автомобильных дорог местного значения: г. Лихославль, ул. Октябрьская. Введен в эксплуатацию 01.06.2021 года. Готовность объекта: 100%

ПРОВЕДЕНИЕ РЕМОНТА УЧАСТКОВ АВТОМОБИЛЬНЫХ ДОРОГ РЕГИОНАЛЬНОГО ЗНАЧЕНИЯ, В СООТВЕТСТВИИ С ПЛАНОМ ПРОВЕДЕНИЯ РАБОТ ПО РЕМОНТУ АВТОМОБИЛЬНЫХ ДОРОГ ОБЩЕГО ПОЛЬЗОВАНИЯ РЕГИОНАЛЬНОГОИ МЕЖМУНИЦИПАЛЬНОГО ЗНАЧЕНИЯ ТВЕРСКОЙ ОБЛАСТИ НА 2020-2022 ГОДЫ

Объем финансирования, млн руб.	ОБ	МО	касса	%
	14,197	3,549	17,746	100

Проведение ремонта участков автомобильных дорог местного значения: г. Лихославль, ул. Карла Маркса. Введен в эксплуатацию 01.10.2021 года. Готовность объекта: 100%

ПРОВЕДЕНИЕ РЕМОНТА УЧАСТКОВ АВТОМОБИЛЬНЫХ ДОРОГ РЕГИОНАЛЬНОГО ЗНАЧЕНИЯ, В СООТВЕТСТВИИ С ПЛАНОМ ПРОВЕДЕНИЯ РАБОТ ПО РЕМОНТУ АВТОМОБИЛЬНЫХ ДОРОГ ОБЩЕГО ПОЛЬЗОВАНИЯ РЕГИОНАЛЬНОГОИ МЕЖМУНИЦИПАЛЬНОГО ЗНАЧЕНИЯ ТВЕРСКОЙ ОБЛАСТИ НА 2020-2022 ГОДЫ

	ОБ	МО	касса	%
Объем финансирования, млн руб.	**13,049**	**3,262**	**16,311**	**100**

Проведение ремонта участков автомобильных дорог местного значения: г. Лихославль, ул. Карла Маркса. Введен в эксплуатацию 01.10.2021 года. Готовность объекта: 100%

ПРОВЕДЕНИЕ РЕМОНТА УЧАСТКОВ АВТОМОБИЛЬНЫХ ДОРОГ РЕГИОНАЛЬНОГО ЗНАЧЕНИЯ, В СООТВЕТСТВИИ С ПЛАНОМ ПРОВЕДЕНИЯ РАБОТ ПО РЕМОНТУ АВТОМОБИЛЬНЫХ ДОРОГ ОБЩЕГО ПОЛЬЗОВАНИЯ РЕГИОНАЛЬНОГОИ МЕЖМУНИЦИПАЛЬНОГО ЗНАЧЕНИЯ ТВЕРСКОЙ ОБЛАСТИ НА 2020-2022 ГОДЫ

Объем финансирования, млн руб.	ОБ	МО	касса	%
	1,063	0,266	1,329	100

Проведение ремонта участков автомобильных дорог местного значения: п. Калашниково, ул. Лесная. Введен в эксплуатацию 30.10.2021 года. Готовность объекта: 100%